

DESENHOS

**DISCIPLINA:
ARQUITETURA**

**PROJETO:
RESIDÊNCIA PADRÃO - FNHIS SUB 50**

ASSUNÇÃO / PB

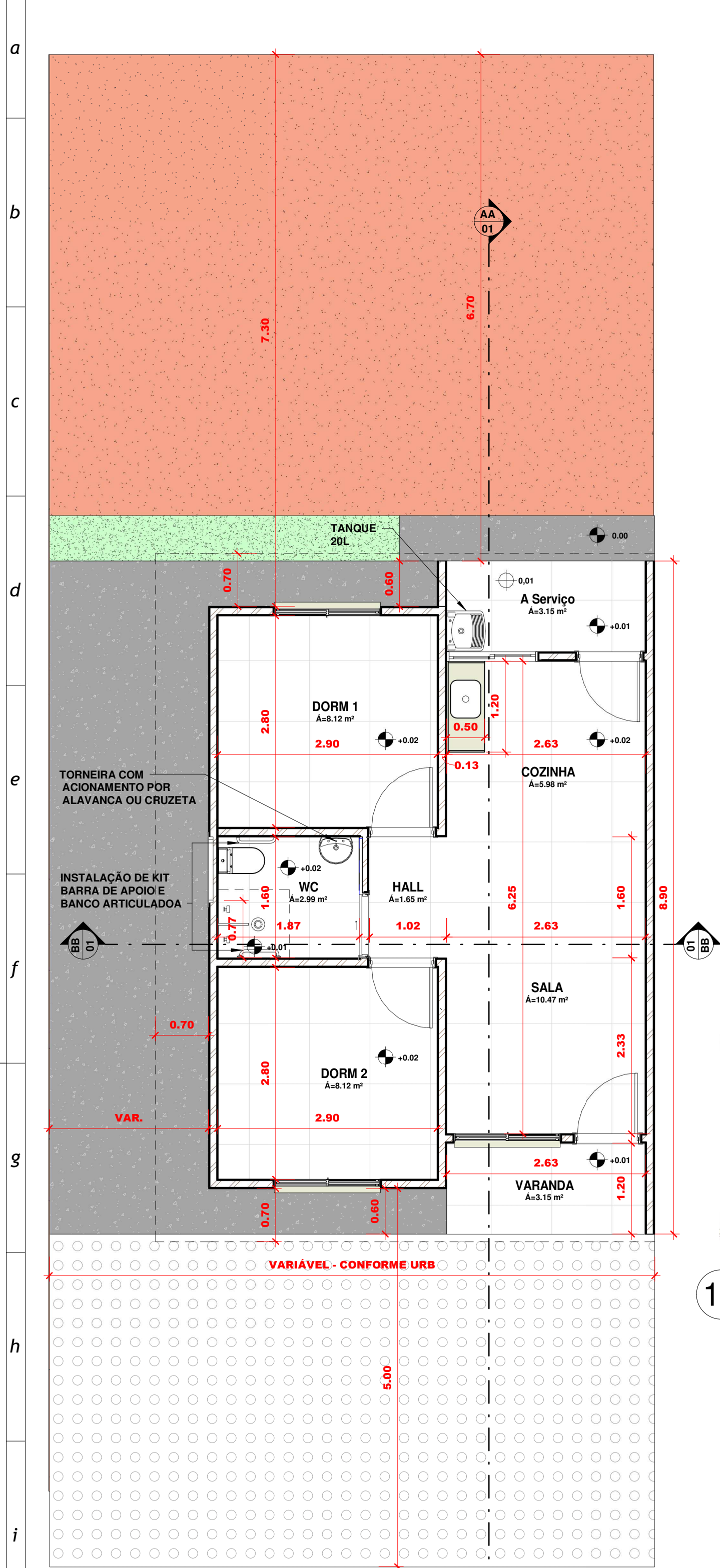

1 Planta Baixa - T rreo
1 : 50

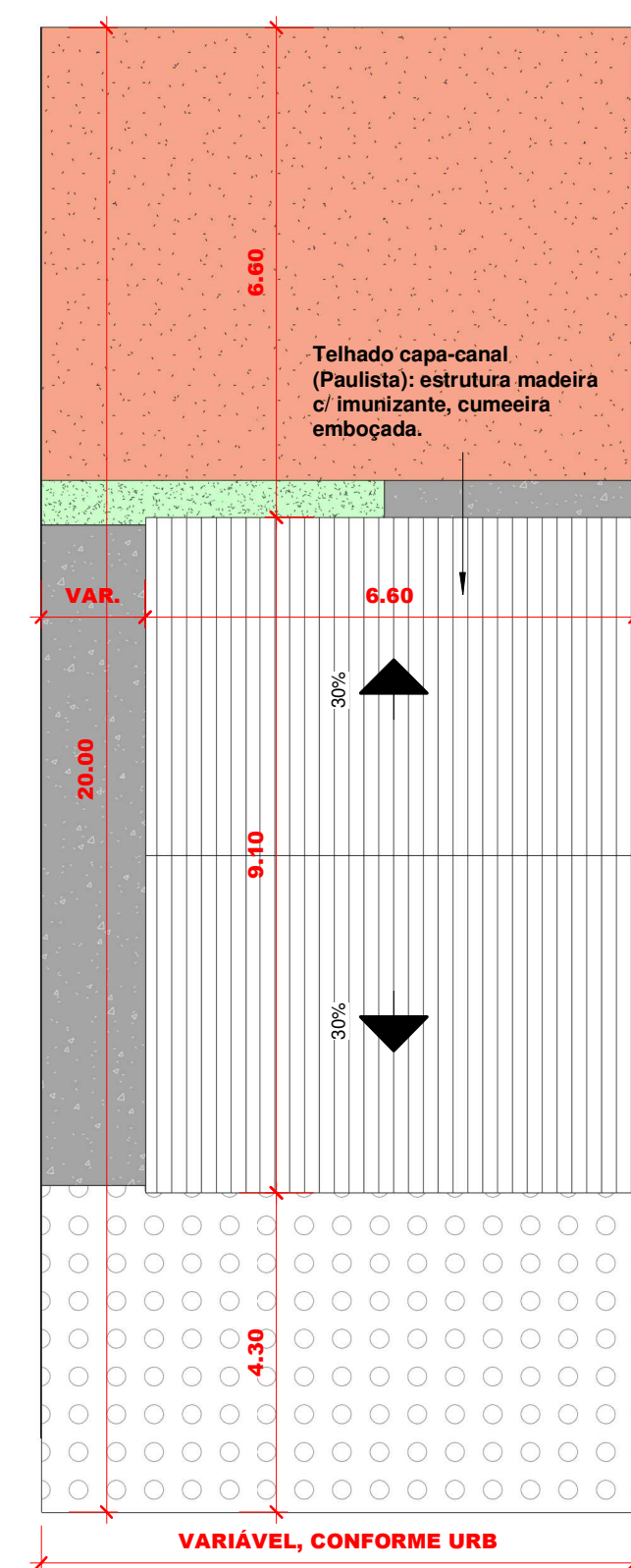

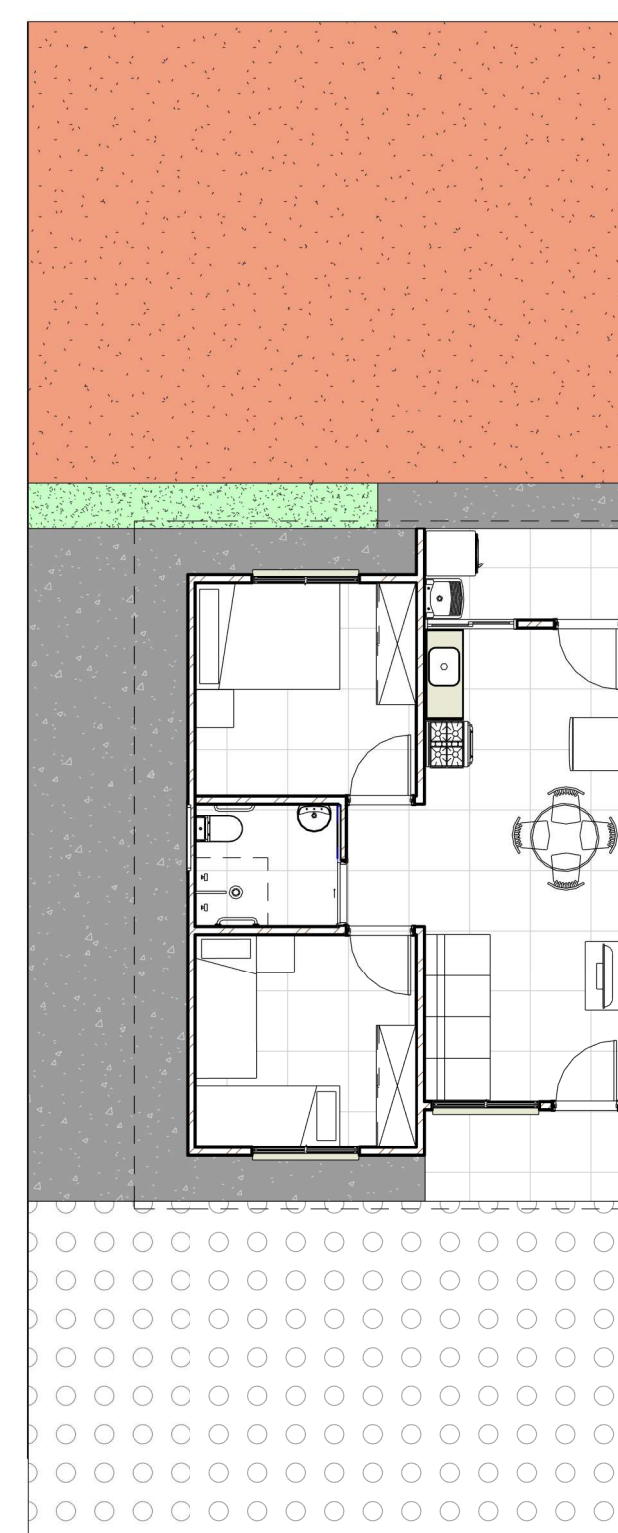

2 Planta Baixa - Coberta
1 : 100

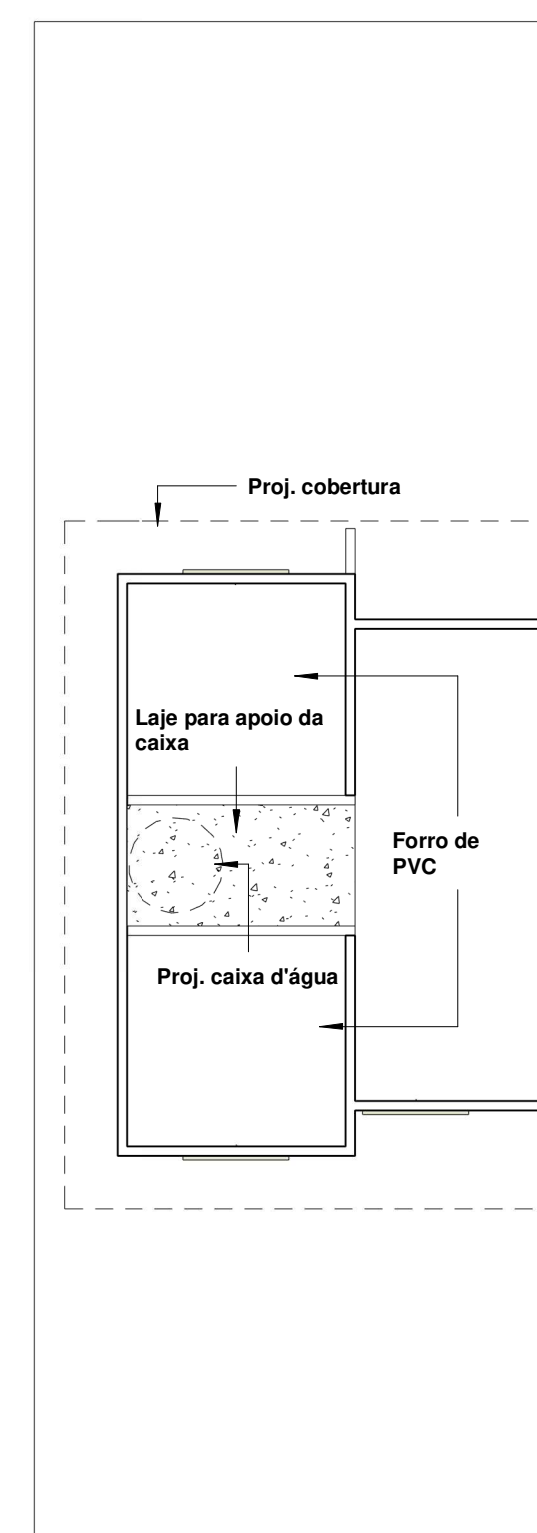

7 Layout
1 : 100



12 Implantação e Forros
1 : 100

Quadro de Especificações	
	<div style="display: flex; justify-content: space-around; align-items: center;"> <div style="text-align: center;">  <p>PISO</p> </div> <div style="text-align: center;">  <p>PAREDE</p> </div> <div style="text-align: center;">  <p>TETO</p> </div> </div>
PISO	<p>1 - Revestimento cerâmico por placas tipo esmaltadas 35x35, PEI 4, com índice de absorção inferior a 10% e desnível máximo de 15mm</p> <p>02 - Piso de concreto com concreto moldado in loco</p> <p>03 - Grama natural</p> <p>04 - Brita Espalhada no Solo Natural</p> <p>05 - Terra Natural Regularizada</p>
PAREDE	<p>01 - Pintura látex acrílica econômica, em cor clara, conforme fiscalização.</p> <p>02 - Revestimento cerâmico p/ paredes (1,50 m), placas esmaltada 20x20 e pintura látex acrílica standard, em cor clara conforme fiscalização, no resto da parede</p> <p>03 - Revestimento cerâmico por paredes (altura inteira) com placas tipo esmaltada 20x20</p> <p>04 - Pintura látex acrílica standard, em cor clara, conforme fiscalização.</p>
TETO	<p>01 - Forro de PVC</p> <p>02 - Laje de concreto</p> <p>03 - Telhado Capa-canal</p>

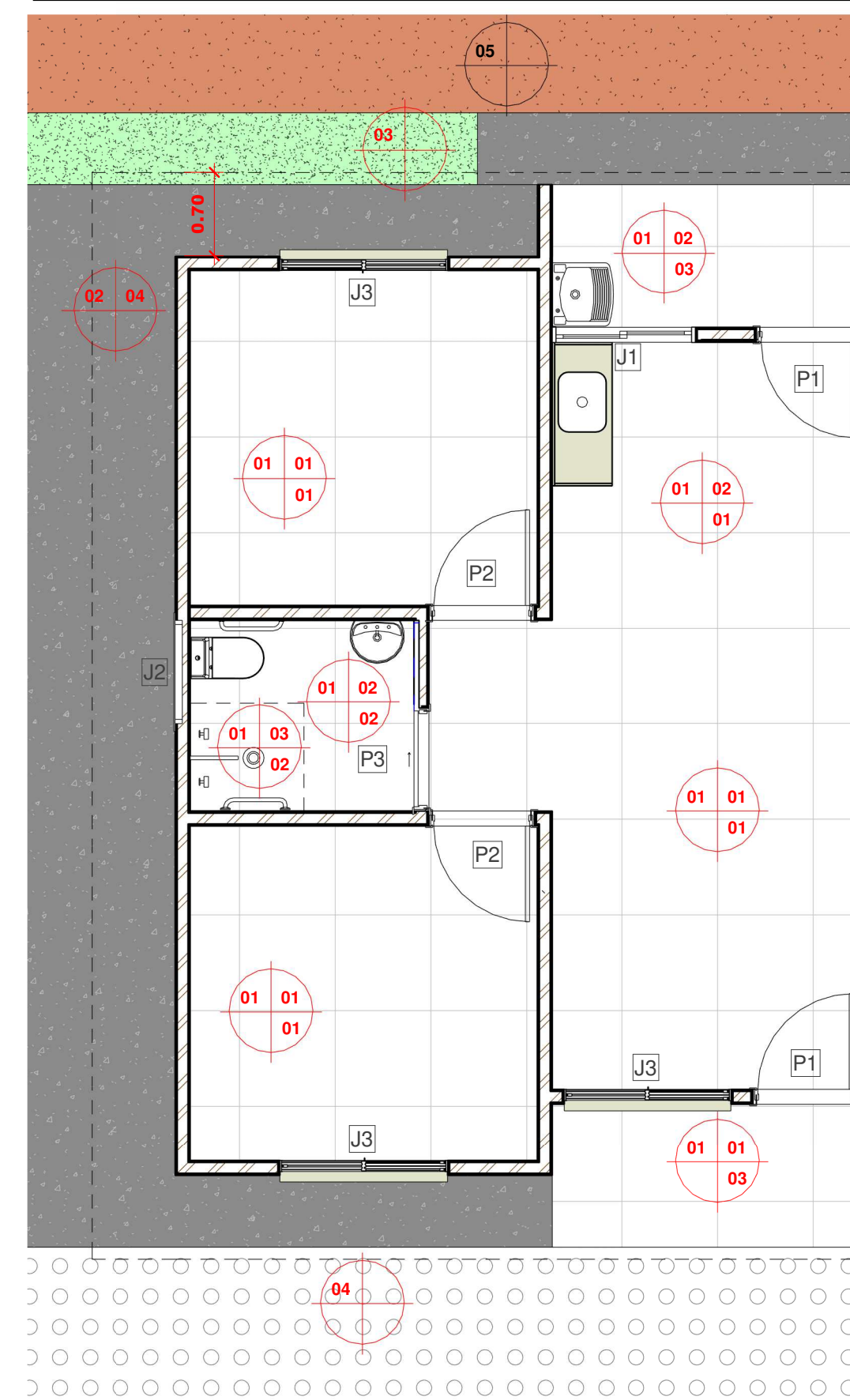

6 Planta Baixa - Acabamentos e Esquadrias
1 : 50



13 Detalhe Telhado

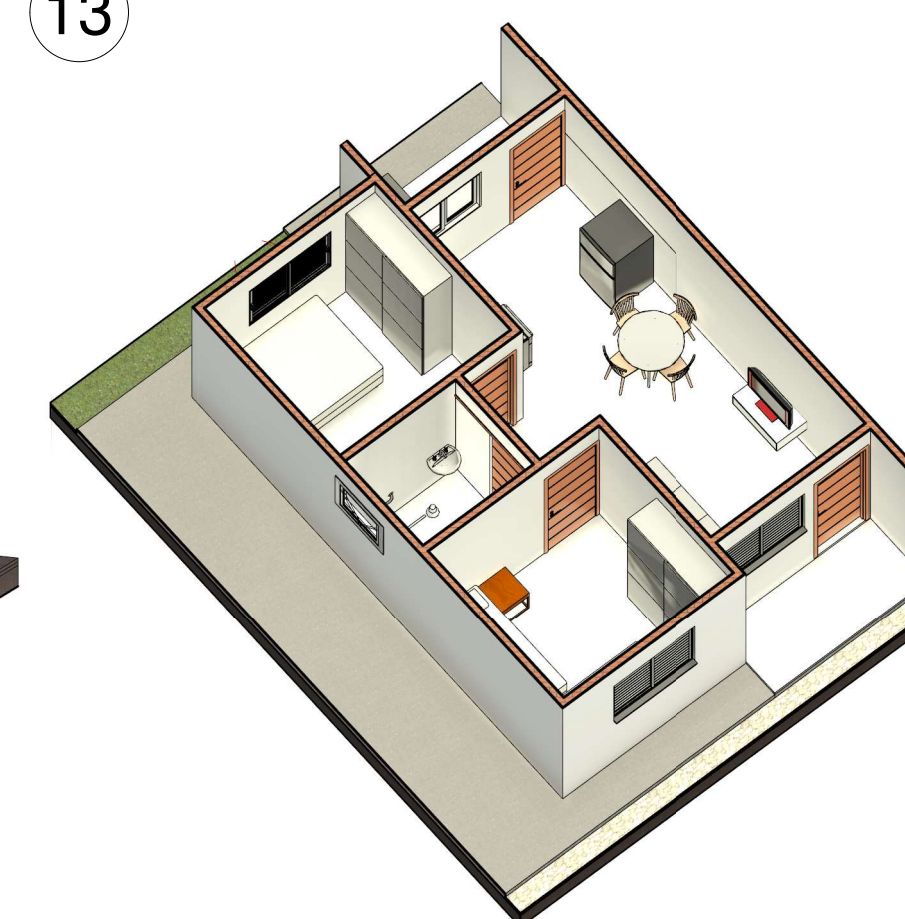

14 Vista interna 3D

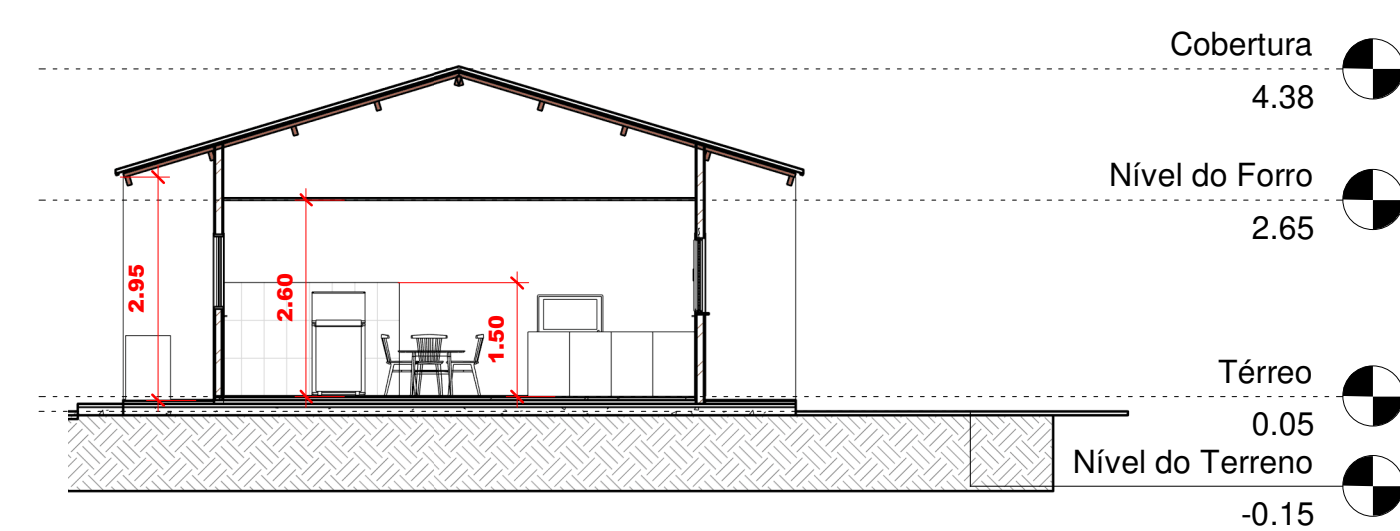

3 AA
1 : 100

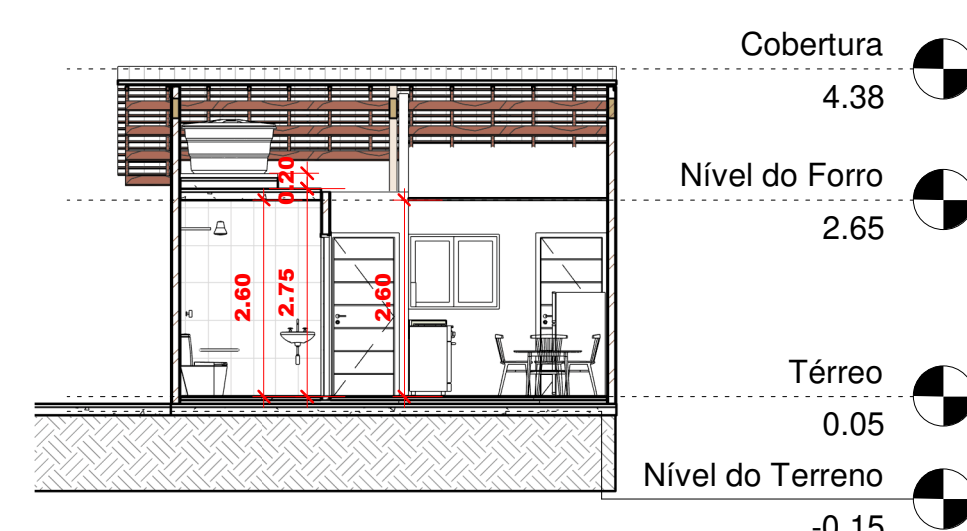

4 BB
1 : 100

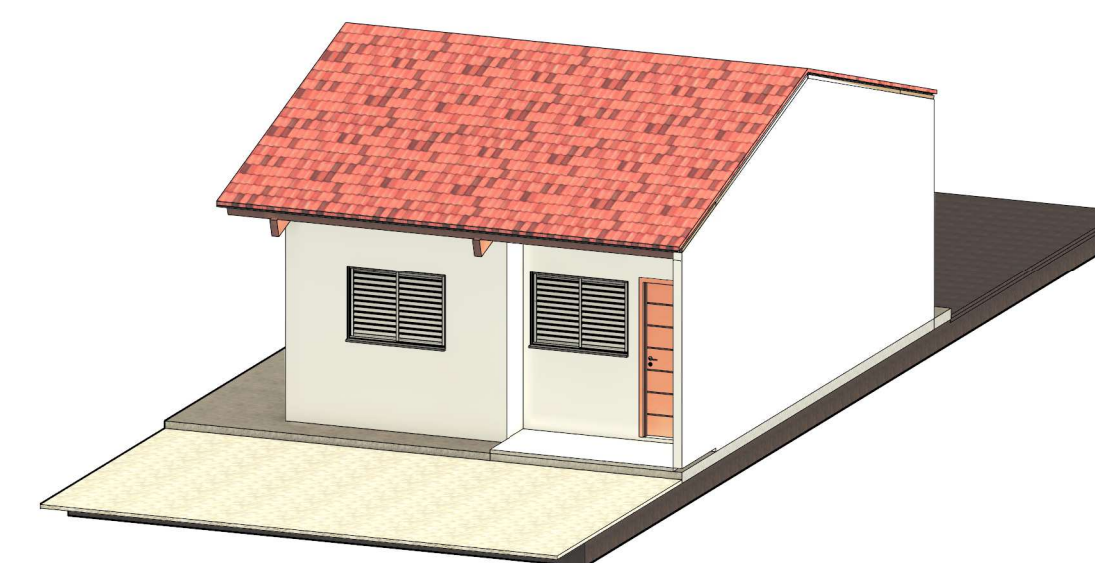

5 Vista 3D

Quadro de Janelas					
Código	Dimensões (m)			Descrição	Quantidade
	Largura	Altura	Alt. Peitoril		
J1	1.20	1.00	1.15	JANELA DE ALUMÍNIO DE CORRER COM 2 FOLHAS PARA VIDROS (SINAPI - 94570)	1

J2	0.80	0.60	1.50	JANELA DE ALUMÍNIO TIPO MAXIM-AR, COM VIDRO (SINAPI - 94569)	1
----	------	------	------	--	---

J3	1.40	1.00	1.10	JANELA DE ALUMÍNIO DE CORRER COM 3 FOLHAS (2 VENEZIANAS E 1 PARA VIDRO) (SINAPI - 94572)	3
----	------	------	------	--	---

Quadro de Pisos			
Tipo de piso	Nível	Área	Volume
Calçada de Contorno em concreto moldado in loco	Nível do Terreno	24,49 m²	3,67 m³
Piso em concreto moldado in loco	Nível do Terreno	48,73 m²	7,31 m³
Brita Espalhada	Nível estrutural - Térreo	35,2 m²	1,76 m³
Grama natural	Nível estrutural - Térreo	2,78 m²	0,14 m³
Revestimento cerâmico para piso com placas tipo esmaltada 35x35 - PE14	Nível estrutural - Térreo	6,41 m²	0,32 m³
Revestimento cerâmico para piso com placas tipo esmaltada 35x35 - PE14	Térreo	37,6 m²	1,88 m³
Laje de concreto	Nível do Lodo	2,99 m²	0,45 m³
Laje de concreto	Fundo da Caixa d'água	1,69 m²	0,25 m³

Quadro de Portas				
Código	Dimensões (m)		Quantidade	Tipo
	Largura	Altura		
P1	0.80	2.10	2	Porta de madeira, semi-oca (pesada ou superpesada) 0,80 x 2,10
P2	0.80	2.10	2	Porta de madeira, semi-oca (leve ou média) 0,80 x 2,10
P3	0.80	2.10	1	Porta de correr de madeira 0,80 x 2,10

Quadro de Forros		Quadro de Telhado		Quadro de Paredes	
Tipo de forro	Área	Tipo de telhado	Área	Tipo de parede	Área
Forro de PVC	32.65 m²	Telha Cerâmica	62.7 m²	Parede - alvenaria cerâmica - 12.5cm	127.76 m²
				Revestimento cerâmico 20x20 (altura inteira)	15.94 m²
				Revestimento cerâmico 20x20 (meia altura)	12.34 m²

Quadro de Ambientes	
Nome	Área
DORMI 01	8,12
DORMI 02	8,12
WC	3
SALA/COZINHA/HALL	19,04
A. SERVIÇO	3,15
Área Total	40,43

Quadro de Área	
Área Total Útil	Área
Área Total	48,73 m²

Quadro de Área do terreno
Área do terreno
160.00 m²

2	27.11.2025	ADICIONADO ESPECIFICAÇÕES DE PISO, TORNEIRA E TANQUE	Sandro Johny
1	05.11.2025	MODIFICADO LAYOUT DOS MOVEIS E COZINHA	Sandro Johny
Rev.	Data	Descrição	Desenho

Tabela de Revisão

AS INFORMAÇÕES CONTIDAS NESTE PROJETO SÃO DE PROPRIEDADE INTELECTUAL DA CONTRATANTE E NÃO
PODEM SER DUPLICADAS E/OU UTILIZADAS POR TERCEIROS SEM A PRÉVIA AUTORIZAÇÃO DO AUTOR.



PREFEITURA MUNICIPAL DE
ASSUNÇÃO - PB
CNPJ: 01.612.635/0001-02

CLIENTE
PREFEITURA MUNICIPAL DE ASSUNÇÃO/ PB

OBRA
LOTEAMENTO RESIDENCIAL - FNHIS SUB 50

LOCAL
FNHIS - 20 CASAS - RUA JOÃO AMARO DA CRUZ. ASSUNÇÃO - PB

TÍTULO

ARQ - FNHIS SUB 50 - UH ADAPTADA

PLANTA COMPLETA DA RESIDÊNCIA PADRÃO

RESPONSÁVEL
Sandro Johny Gomes Carneiro

DATA
20.11.2025

CREA DO RESPONSÁVEL
CREA: 11931522024 - PB

ESCALA
INDICADA

DESENHO
Sandro Johny

ID
02-01-02-R2

ARQ

01 | 02

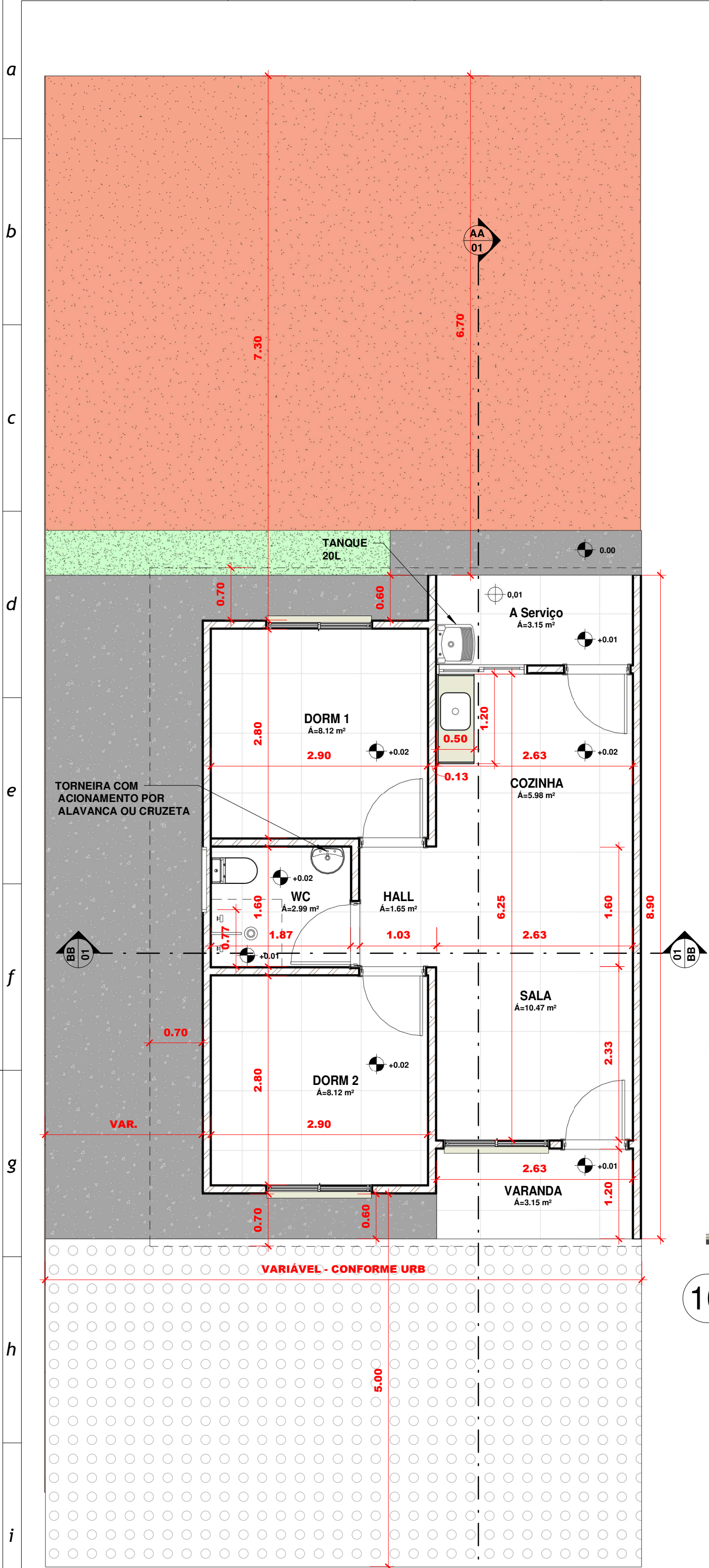

1 Planta Baixa - T rreo
1 : 50

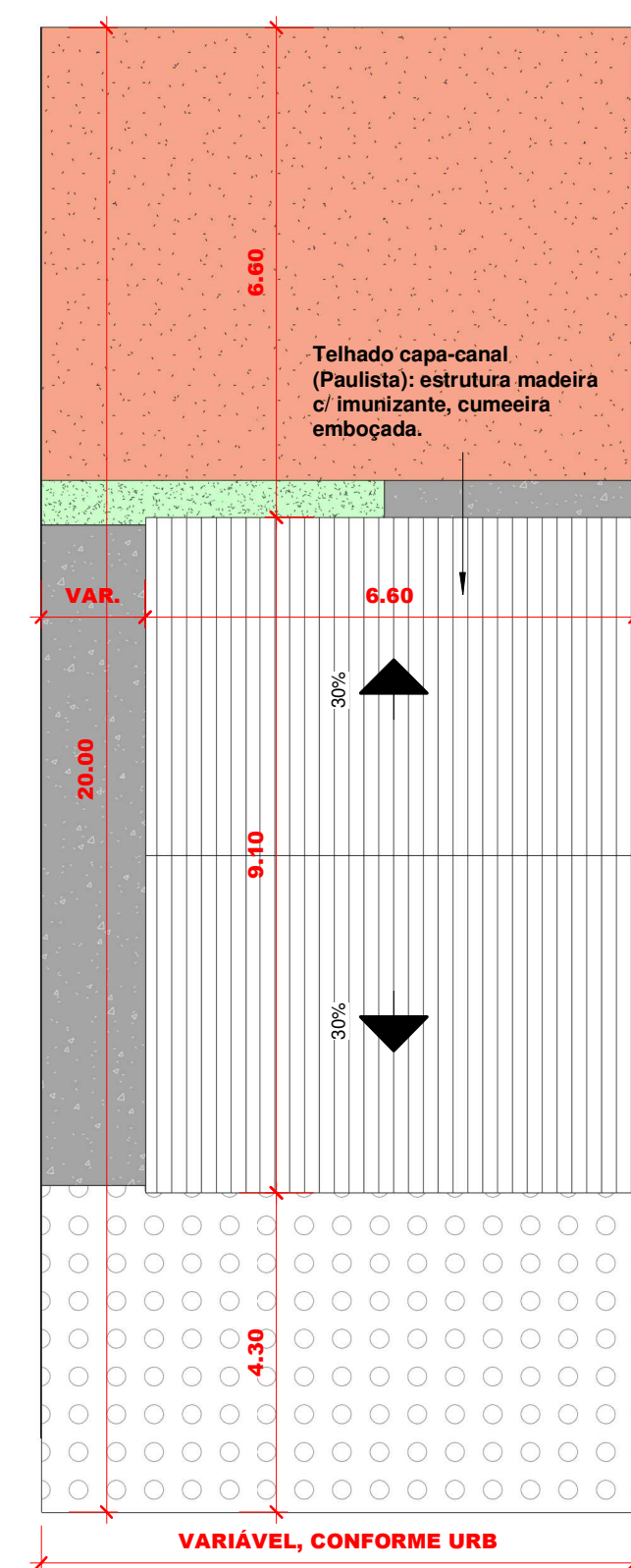

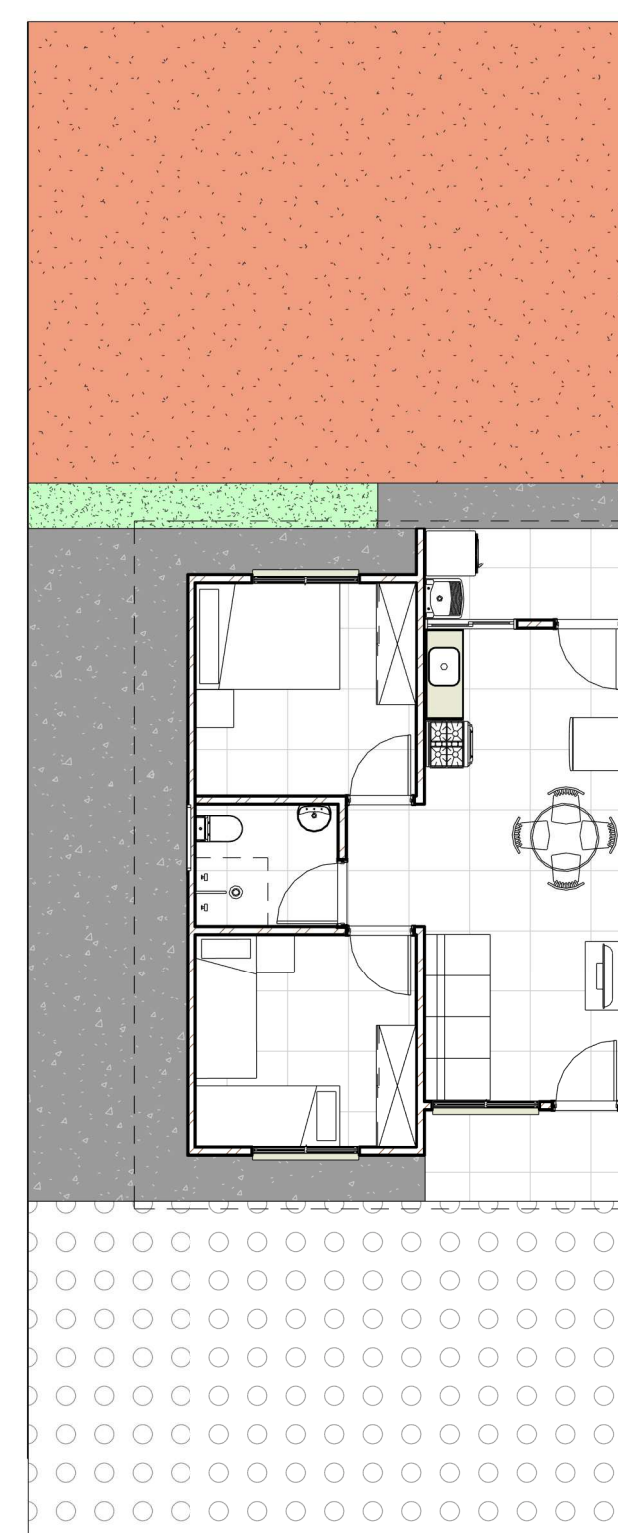

2 Planta Baixa - Coberta
1 : 100

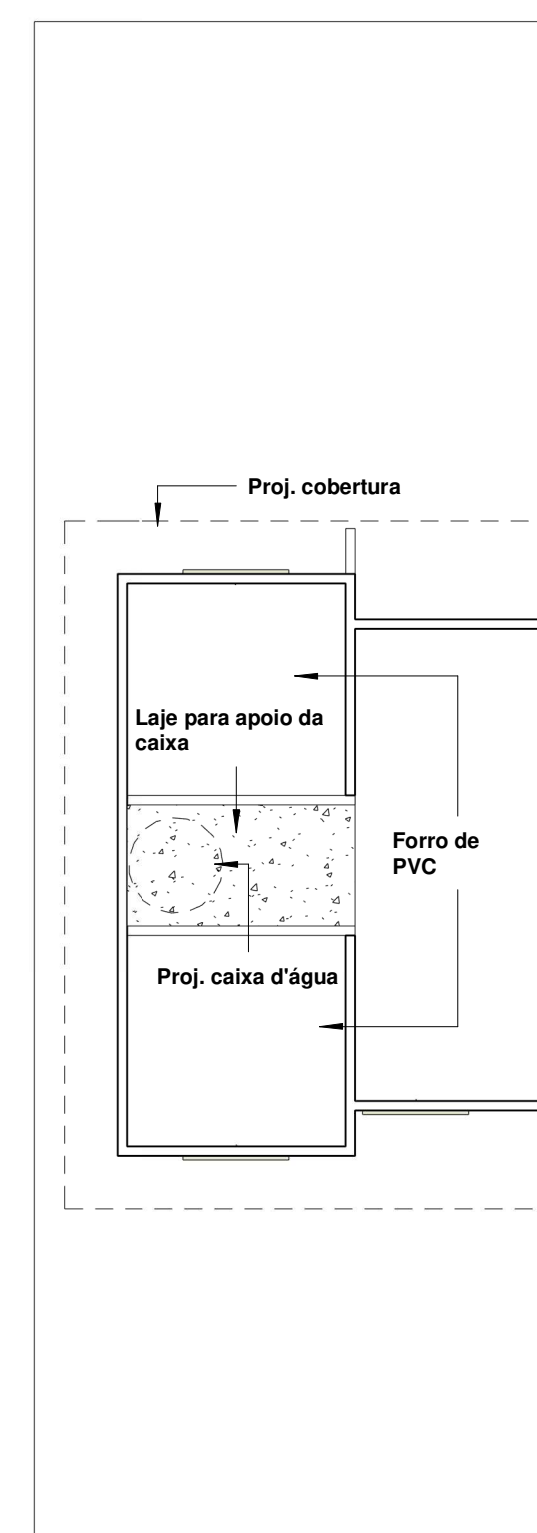

7 Layout
1 : 100



12 Implantação e Forros
1 : 100

Quadro de Especificações	
	<div style="display: flex; justify-content: space-around; align-items: center;"> <div style="text-align: center;">  <p>PISO</p> </div> <div style="text-align: center;">  <p>PAREDE</p> </div> <div style="text-align: center;">  <p>TETO</p> </div> </div>
PISO	<p>1 - Revestimento cerâmico para piso com placas tipo esmaltadas 35x35, PEI 4, com índice de absorção inferior a 10% e desnível máximo de 15mm</p> <p>02 - Piso de concreto com concreto moldado in loco</p> <p>03 - Grama natural</p> <p>04 - Brita Espalhada no Solo Natural</p> <p>05 - Terra Natural Regularizada</p>
PAREDE	<p>01 - Pintura látex acrílica econômica, em cor clara, conforme fiscalização.</p> <p>02 - Revestimento cerâmico p/ paredes (1,50 m), placas esmaltadas 20x20 e pintura látex acrílica standard, em cor clara conforme fiscalização, no resto da parede</p> <p>03 - Revestimento cerâmico para paredes (altura inteira) com placas tipo esmaltada 20x20</p> <p>04 - Pintura látex acrílica standard, em cor clara, conforme fiscalização.</p>
TETO	<p>01 - Forro de PVC</p> <p>02 - Laje de concreto</p> <p>03 - Telhado Capa-canal</p>

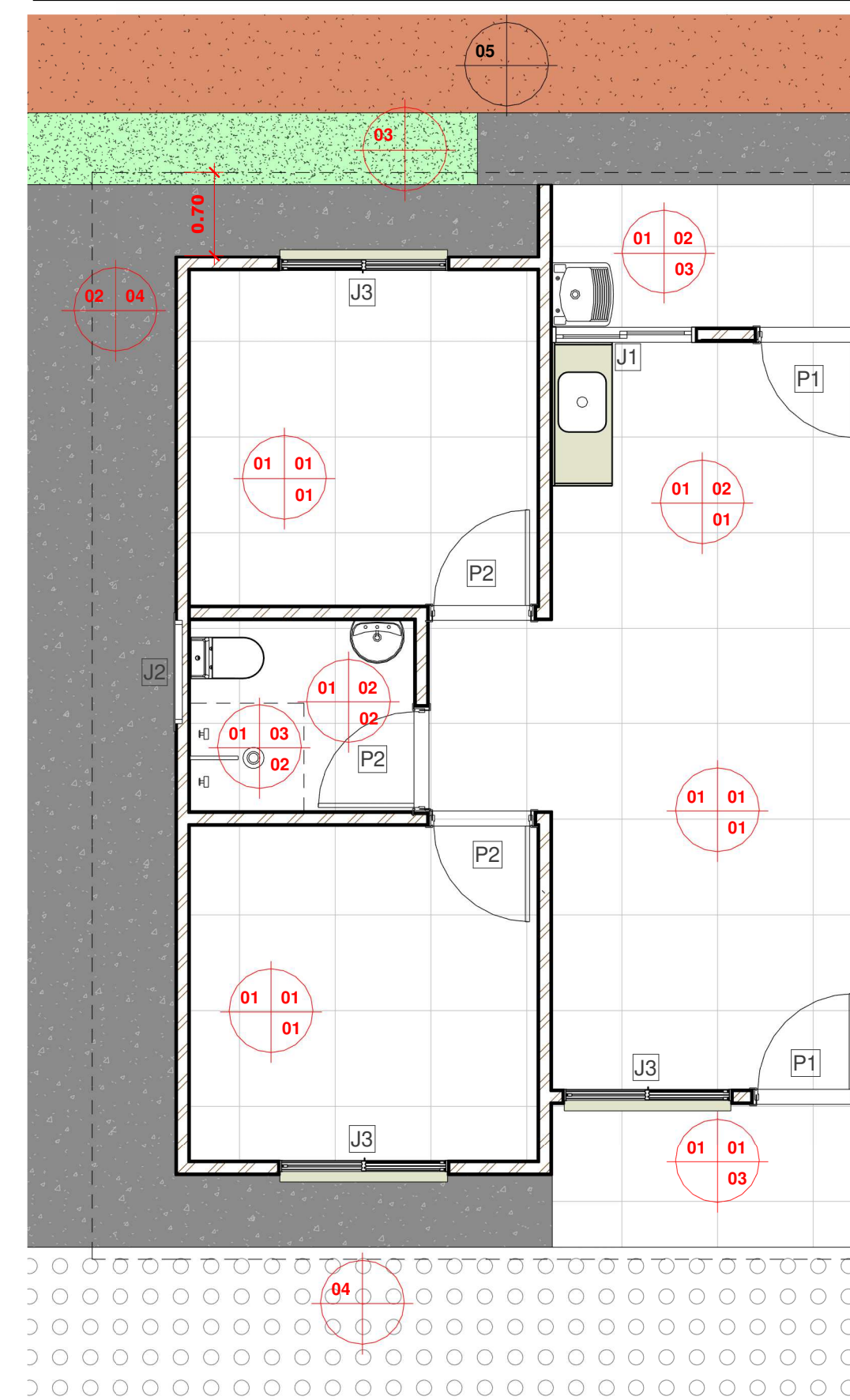

6 Planta Baixa - Acabamentos e Esquadrias
1 : 50



12 Detalhe Telhado

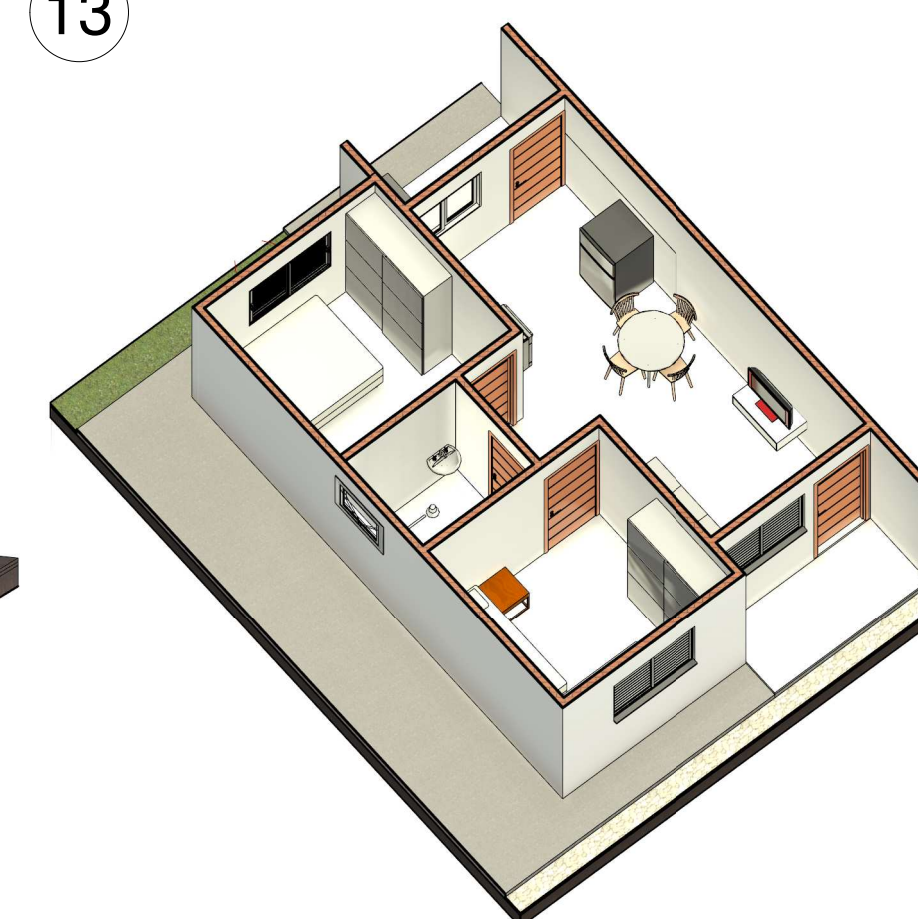

14 Vista interna 3D

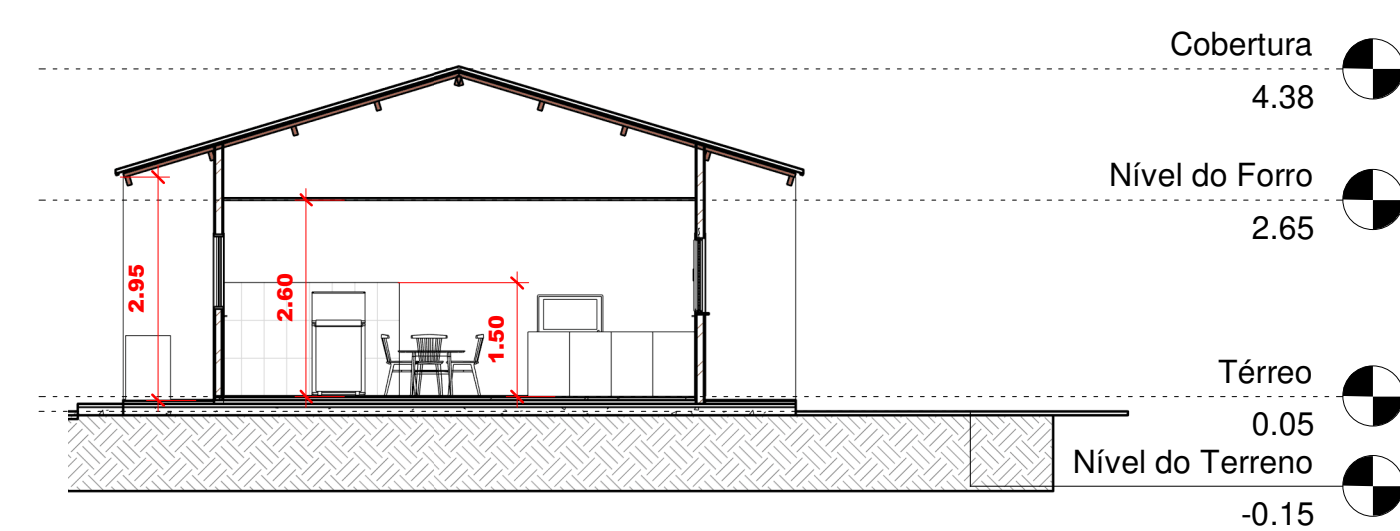

3 AA
1 : 100

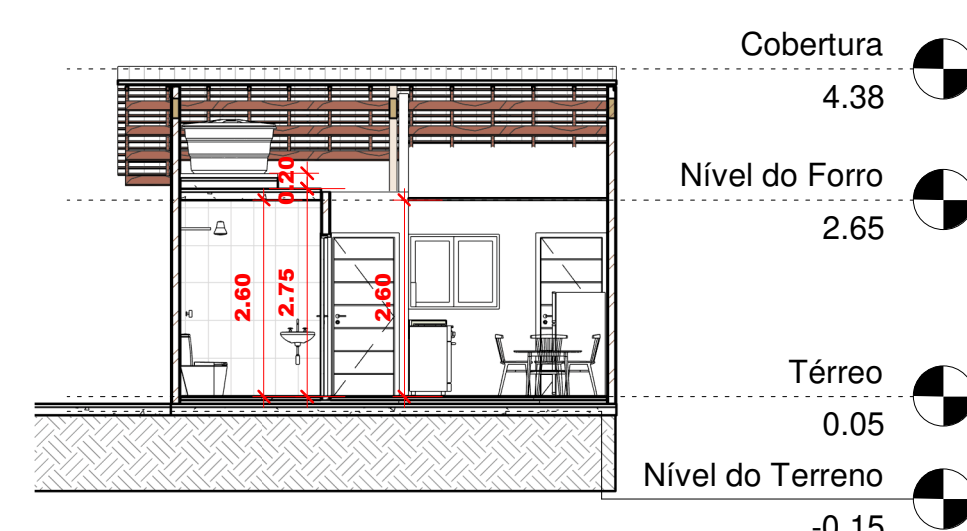

4 BB
1 : 100

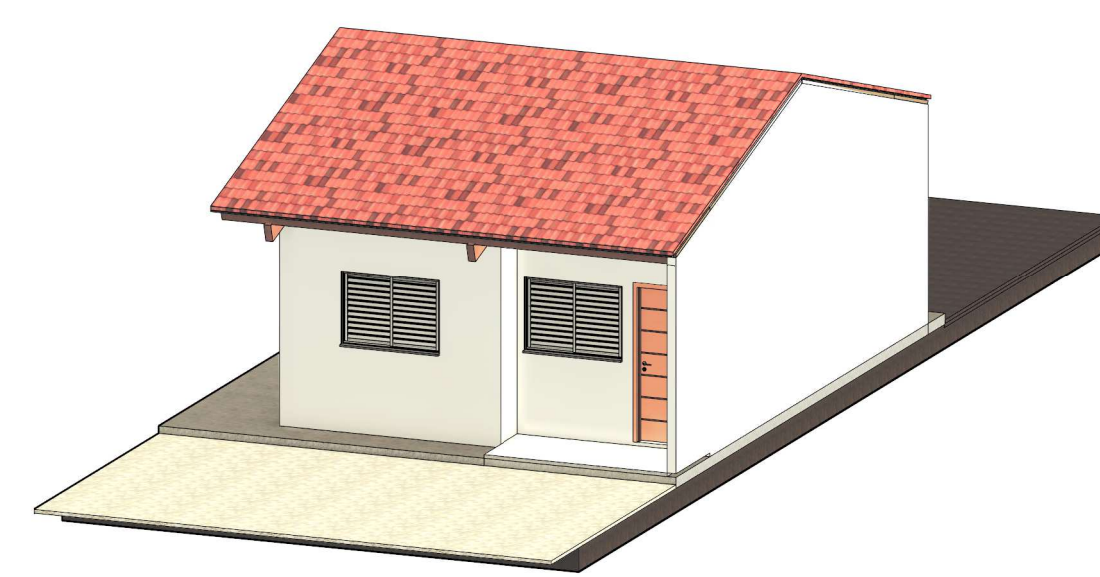

5 Vista 3D

Quadro de Janelas					
Código	Dimensões (m)			Descrição	Quantidade
	Largura	Altura	Alt. Peitoril		
J1	1.20	1.00	1.15	JANELA DE ALUMÍNIO DE CORRER COM 2 FOLHAS PARA VIDROS (SINAPI - 94570)	1

J2	0.80	0.60	1.50	JANELA DE ALUMÍNIO TIPO MAXIM-AR, COM VIDRO (SINAPI - 94569)	1
----	------	------	------	--	---

J3	1.40	1.00	1.10	JANELA DE ALUMÍNIO DE CORRER COM 3 FOLHAS (2 VENEZIANAS E 1 PARA VIDRO) (SINAPI - 94572)	3
----	------	------	------	--	---

Quadro de Pisos				
Item	Descrição	Nível	Área	Volume
1	Calçada de Contorno em concreto moldado in loco	Nível do Terreno	24,49 m²	3,67 m³
2	Piso em concreto moldado in loco	Nível do Terreno	48,73 m²	7,31 m³
3	Brita Espalhada	Nível estrutural - Térreo	35,2 m²	1,76 m³
4	Grama natural	Nível estrutural - Térreo	2,78 m²	0,14 m³
5	Revestimento cerâmico para piso com placas tipo esmaltada 35x35 - PEI4	Nível estrutural - Térreo	6,41 m²	0,32 m³
6	Revestimento cerâmico para piso com placas tipo esmaltada 35x35 - PEI4	Térreo	37,6 m²	1,88 m³
7	Laje de concreto	Nível do Forro	2,99 m²	0,45 m³
8	Laje de concreto	Fundo da Caixa d'água	1,69 m²	0,25 m³

Quadro de Portas				
Código	Dimensões (m)		Quantidade	Tipo
	Largura	Altura		
P1	0,80	2,10	2	Porta de madeira, semi-oca (pesada ou superpesada) 0,80 x 2,10
P2	0,80	2,10	3	Porta de madeira, semi-oca (leve ou média) 0,80 x 2,10

Quadro de Forros		Quadro de Telhado		Quadro de Paredes	
Tipo de forro	Área	Tipo de telhado	Área	Tipo de parede	Área
Fôrro de PVC	32.65 m²	Telha Cerâmica	62.7 m²	Parede - alvenaria cerâmica - 12,5cm	127,74 m²
				Revestimento cerâmico 20x20 (altura inteira)	15,94 m²
				Revestimento cerâmico 20x20 (meia altura)	12,34 m²

Quadro de Ambientes	
Nome	Área
DORMI 01	8,12
DORMI 02	8,12
WC	3
SALA/COZINHA/HALL	19,04
A. SERVIÇO	3,15
Área Total	40,43

Quadro de Área	
Área Total Útil	Área
Área Total	48,73 m²

Quadro de Área do terreno	
Área do terreno	160,00 m²

2	27.11.2025	ADICIONADO ESPECIFICAÇÕES DE PISO, TORNEIRA E TANQUE	Sandro Johny
1	05.11.2025	MODIFICADO LAYOUT DOS MOVEIS E COZINHA	Sandro Johny
Rev.	Data	Descrição	Desenho

Tabela de Revisão

AS INFORMAÇÕES CONTIDAS NESTE PROJETO SÃO DE PROPRIEDADE INTELECTUAL DA CONTRATANTE E NÃO
PODEM SER DUPLICADAS E/OU UTILIZADAS POR TERCEIROS SEM A PRÉVIA AUTORIZAÇÃO DO AUTOR.



PREFEITURA MUNICIPAL DE
ASSUNÇÃO - PB
CNPJ: 01.612.635/0001-02

CLIENTE
PREFEITURA MUNICIPAL DE ASSUNÇÃO/ PB

OBRA
LOTEAMENTO RESIDENCIAL - FNHIS SUB 50

LOCAL
FNHIS - 20 CASAS - RUA JOÃO AMARO DA CRUZ. ASSUNÇÃO - PB

TÍTULO

ARQ - FNHIS SUB 50 - UH (PADRÃO)

PLANTA COMPLETA DA RESIDÊNCIA PADRÃO

RESPONSÁVEL
Sandro Johny Gomes Carneiro

DATA
20.11.2025

CREA DO RESPONSÁVEL
CREA: 11931522024 - PB

ESCALA
INDICADA

DESENHO
Sandro Johny

ID
02-01-02-R2

ARQ

01 | 02